

HEIDRICH heirateten in Kriesdorf

Abschrift aus alten Matriken Lotte Beer - Heidrich

Georg der elter * um 1552 +17.2.1657 oo 1580? Walburgis +28.5.1662 als Wwe

Christoph *1581 +14.11.1678 oo um 1620 Ursula N. *1597 + 3.11.1652
Adam *1590 + 3.03.1681 1.oo um 1620? Justina N. *1600 +13.12.1667
2.oo 8.7.1668 Maria NEUHÄUSER (V:Georg) *1641 + 7.04.1682

Hans ca.*1590 ist 1615 nach Seifersdorf gezogen

Georg *1610 + 1682
Elias *1612 + 7.3.1681 1.oo um 1635? Justina *1615 +13.12.1674
2.oo 16.8.1675 Dorothea ELSTNER (V: Gg.)*1643 +17.01.1721

Michael *v1623 +1666/76? oov1648 Ursula N.
Jacob *v1625 + oo?1645 Christiane N.
Georg * 1630 +1682?1716 oo?1650 Maria N.
Michael * 1631 +1685 oo 21.11.1662 Anna SCHWERTNER ?*1642 +1732? V:Chr.S.
Hans * 1633 +1717 oov1670 Sabina N. *1642 +1710

Georg, Sohn des Michael oo 17.11.1676 Maria ARLT (V: +Michael ARLT)
Michel +v 1689 oo 21.08.1678 Elisabeth WOLLMANN (V:Lorenz WOLLM.)
Christoph oo 3.09.1679 Anna PATZELT (V:Hans PATZELT)
Christoph oo 19.11.1684 Maria HENNIG (V:Michel HENNIG)

Sabine HEI. (V: +Elias) oo 30.01.1669 Hans HENNIG
Maria " (V: +Elias) oo 17.06.1674 Christoph NEUHÄUSER (V:+Georg N.)
Helena " (V: +Mich.) oo 11.10.1676 Jakob WOLLMANN (V:Lorenz WÖ.)
Maria " (V: +Georg) oo 27.04.1682 Hans PSSLER (V: Elis P.)
Helena " (V: +Georg) oo 9.11.1685 Hans PITTSCH

Christoph oo 30.09.1685 Anna Maria SCHWARTZE (V:Balthasar S.)
Christoph (V:Hans Gg.+) oo 29.05.1719 A.M. SCHWERTNER (V. +Michael S.)
Michel, Wwr. 2.oo 8.11.1722 Eva JARISCH/Hennersdorf (V: +Gg.J.)
Hans Georg, (V:Christ.) oo 26.11.1722 Anna ...von Engelsberg
Johann (V: +Johann) oo 31.10.1723 Maria SCHWARTZE (V:Georg)
Hans Georg, Bauer, Wwr. oo 16.07.1726 Dorothea.MOISEL/Seifersdorf(V:Jacob M.)
Johann (V: + Christoph) oo 23.11.1727 Helena BÖTTICH (V: +Georg Böttich)
Michel (V: Michel) oo 3.10.1728 Anna Maria ELSTNER (V: Jacob Elstner)
es fehlen die Einträge vom 20.5.1728 - 7.06.1729

Hans Christian (V: +Chr.)oo 21.01.1731 Rosina ELSTNER (V: +Christoph E.)
Hans Georg(V:Bauer Mich.)oo 3.11.1733 Anna PITSCHE
Jacob (V: +Michel, Bau.) oo 14.10.1736 Anna Maria SITTE (V: + Hans Sitte)
Tobias (V:+Michel, Bau.) oo 16.09.1736 Anna Maria MOISEL von Seifersdorf

Helena (V: +Georg H.) oo 4.11.1685 Hans PITTSCH
Elisabeth,Ww.d.Michel H. oo 13.12.1689 Christoph ARLT
Maria (V: Michel HEI.) oo 21.01.1691 Hans BROCKOPH
Elisabeth (V:+Michel H.) oo 4.10.1693 Hans SCHICHT von Ringelshain
Maria (V: Christoph H.) oo 20.12.1696 Elias MEUSEL (V: Elias Meusel)
Rosina (V: +Elias H.) oo 17.10.1700 Michael SCHWARZ
Elisabeth (V: Georg H.) oo 21.01.1704 Michel NEUHÄUSER
Anna (V: Hans H.) oo 7.11.1706 Michael SITTE
Maria (V: Georg H.) oo 6.02.1707 Hans Georg PROCKOPH
Dorothea (V: Georg H.) oo 26.02.1713 Michel ELSTNER (V: Jacob E.)
Elisabeth (V: + Christ.) oo 27... 1713 Tobias JÄHRISCH
Rosina (V: +Christ.) oo 17.11.1715 Hans Friedrich PROCKOPH (V:Georg P.)
Anna Rosina (V:Georg H.) oo 19.10.1723 Johannes WAGENKNECHT

HEIDRICH

Anna Elisab. (V:Hans Gg.)	oo	25.11.1731	Jacob NEUHEUSER (V: +Hans N.)
Anna Maria HEI. (V:Mich.)	oo	9.12.1738	Ha.Chr.NIEDERLE (V:Gabriel N.)
Dorothea, We.d.Hans Gg.H.	oo	23.01.1742	Hans Mich. WOLFF aus Jonsdorf
Ma. Elis. (V: +Christ.)	oo	27.10.1743	Michael GATTERMANN (V:Christoph G.)
An.Rosina (V:+Michel)	oo	9.10.1746	Ha.Christ. HARTIG aus Wetzwalde
An.Magdal. (V: +Ha.Gg.)	oo	14.05.1747	Josef ARNOLD aus Grottau 279/13 37
An.Rosina (V:+Mich.Bauer)	oo	20.10.1747	Ha.Christoph ELSTNER (V:Michel E.)
Anna Dorothea (V:+Mich.)	oo	11.02.1748	Jacob THIERSL Wwr. aus Grafenstein
Ma. Elisab. (V:+Mich.Hsl.)	oo	20.07.1750	Ha.Christian SCHOLZ Maschendorf
Ma.Magdal. (V:+Christoph)	oo	5.09.1751	Hans ELSTNER Wwr.
An.Maria (V:Mich., Bauer)	oo	15.05.1756	Anton JARISCH (V: +Christoph J.)
An.Doroth. " " "	oo	4.10.1758	Hans Wentzel PITSCHE
Ma.Godfridia (V:Ha.Gg.)	oo	27.01.1760	Anton FÜHRIG Wwr.
*18.8.1735			
Michael, Wwr., Schneider	oo	16.07.1752	An.Maria SCHWARTZE (V: +Michael Sch.)
Hans Mich. (V:Mich.Bauer)	oo	10.09.1752	Ma.Magd. WOLLMANN (V:Ha.Henr.W., Bauer)
Hans Mich. (V:+Ha.G., Ba.)	oo	13.10.1754	Ma. Elis. GATTERMANN (V:Ha.Christoph G.)
Hans Josef (V:Ha.Chri.)	oo	2.11.1755	Barbara SCHWARTZE (V:Michel SCH.)
Josef	oo	6.02.1757	Magdalena MEINIGER (V: +Michel M.)
Hans Georg, Wwr.	oo	7.09.1760	A. Elisab., Wwe.d. Michel WÜRFEL/Schönb.
Christoph Johann (V:Ch.)	oo	22.11.1762	Ma. Anna JAKSCH (V: Friedrich? Jindr.)
Joh. Friedrich (V:Mich.)	oo	4.03.1764	... Wwe. des Anton ?Krosch
Andreas (V:Michael)	oo	27.01.1765	Margarete SCHÖLLER (V: +Christoph)
Josef (V: Michel)	oo	4.11.1765	Magdalena HAUPT (V: Michel)
Franz Haus Nr.100	oo	16.11.1775	Beate KÖNIG (V: Josef K.)
Josef " " 265	oo	15.10.1782	Barb. JARISCH Wwe.d. Wenz. Schwartz
An.Barb. *1744 (V:Mich.)	oo	12.11.1764	Anton HERMANN ludi magister, *1738
Anna Dorothea (V:Tobias)	oo	14.02.1768	Josef Franz PITSCHE
Anna Maria (V:Jacob)	oo	10.11.1768	Josef RUBOLF /Neuland (V:Michel)
Ma.Magdalena (V:Michel)	oo	14.11.1768	Anton FRITSCHKE
Maria (V:Georg)	oo	27.09.1779	Wenzel WAGENKNECHT Haus-Nr.18
Barbara (V: +Joh.Michel)	oo	25.09.1781	Josef WOHLMANN Haus-Nr. 221
Magdal. <u>100</u> *24.2.1772	oo	28.10.1790	Josef PITSCHE /Schönbach 21 J.
Magdalena <u>53</u> 21 J..	oo	2.02.1790	Anton DITTRICH/Neusorg 26.J.
Veronika <u>172</u> 24 J.	oo	18.10.1796	Josef SITTE <u>167</u> 36 J.
Maria <u>118</u> 19 J.	oo	11.07.1797	Josef ?SZENN <u>10</u> 24 J. E:Jos., Bäcker
E:Chr.oo M.A.JAKSCH <u>176</u>			u.Richter oo +Ros.JACKSCH <u>16</u>
Theresia <u>54</u> 20 J.	oo	12.11.1804	Franz WOLLMANN Schulmstr. <u>189</u> <u>23</u> J.
E: +Ant.oo M.RICHTER			E: Franz oo Gertrud HERKNER
Maria Anna <u>118</u> 18 J.	oo	16.06.1806	Franz HENNIG <u>98</u> 25 J.
E:Franz, Beck, oo B.Schubert			E: +Franz oo Magd.HERKNER <u>106</u>
Marg., We.d.+Joh,Chr.178	oo	24.11.1807	Josef MEINIGER <u>182</u> 25 J.
geb.WEBER <u>109</u> , *23.9.1778			E: Chrph. oo Elis. THUM
Franz Wwr. <u>271</u> 40 J. 2.	oo	22.05.1787	Magdalena HENNIG 37 J.
Josef <u>224</u> 24 J.	oo	9.10.1787	Magdalena WOLLMANN 21 J.
Josef <u>172</u> 23 J.	oo	28.10.1788	Barbara BASLER 24 J.
*10.7.1766 +17.12.1804			*18.4.1764 +23.11.1841
Josef <u>100</u> 23J. *27.1.66	oo	24.11.1789	Barbara WOLLMANN 20 J. *15.12.1769
Franz <u>176</u> 25 J., Wwr. 2.	oo	28.12.1793	Maria LUHIN? Wwe. 41 J.
Gottfried 274 67 J. Wr.	oo	24.02.1794	Dorothea JARSCHIN led. 44 J.
Joh.Michel <u>242</u> 26 J.	oo	10.09.1795	Ma. Anna HENNIG <u>297</u> 19 J. V:Christoph
* 3.12.1768 V:Josef			*14.09.1774
Joh.Chrph. <u>100</u> 30 J.	oo	27.11.1798	Margarete WEEBER <u>109</u> 20 J. 2.oo 1807
*25.2.1768 +v1807			*23.09.1778
Josef <u>295</u> 42 J. Wr. 2.	oo	1.10.1805	Theresia RIEDEL 22 J., Althabendf.24
E:+Mich. <u>171</u> oo E.GATT.			E:+Ant., Ger.Halter oo Ap.GRAEFLERIN

HEIDRICH

<p>Anton <u>265</u> 25 J. oo 9.02.1814 E: Jos. u. Ba. <u>JACKSCH 10</u></p> <p>Franz <u>191</u> 20 J. oo 28.10.1815 E: Jos. u. Ba. <u>WOLLM.</u></p> <p>Josef <u>191/231</u> 24 J. oo 16.01.1816 E: s.o.</p> <p>Franz <u>172</u> 21 J. *23.3.1794 oo 17.02.1817 E: +Josef u. Ba. <u>BASLER 66</u></p> <p>Anton <u>265</u> Wr. 33 J. *1788 2.oo 17.11.1820 E: Jos. u. Ba. <u>JARISCH</u></p> <p>Josef <u>66</u> Wr. 31 J. 2.oo -- 03.1821 E: +Ant. 54 u. A.M. <u>RICHTER</u></p> <p>Josef <u>265</u> led. 37 J. oo 6.02.1823 E: +Jos. u. Bar. <u>JARISCH</u></p> <p>Vinzenz <u>54</u> led. 31 J. oo 16.02.1824 E: +Ant. 54 u. A.M. <u>RICHTER</u></p> <p>Franz <u>242</u> 25 J. oo 5.12.1825 E: Mich. Schn. u. <u>HENNIG</u></p> <p>Franz <u>271</u> 28 J. oo 30.01.1826 E: +Franz u. M.A. <u>SCHRÖTTER</u></p> <p>Franz <u>265</u> 36 J. oo 15.02.1827 E: <u>Josef</u> u. Bar. <u>JARISCH</u></p> <p>Franz <u>265</u> 38 J. +v.1833 2.oo 25.11.1828</p> <p>Josef <u>265</u> 66 J. oo 19.06.1827 E: +Jos. 100 u. Ba. <u>SCHWARZ 55</u></p> <p>Franz <u>178</u> 28 J. *24.3.1800 oo 4.02.1828 E: *Joh. Chr. u. Ma. <u>WEBER 109</u></p>	<p>Barbara <u>SCHEUFLER 276</u> 26 J. E: Jos. u. Ba. <u>HENNIG 215</u></p> <p>M.A. <u>THUM 186</u> 22 J. *19.1793 E: Wenzel u. M.A. <u>PROCKOPH 186</u></p> <p>Johanne <u>BAUDISCH 19 J., Seifersdf.</u> E: Vinz. 234 u. M.A. <u>LIEBIG 29</u></p> <p>M.A. <u>PROCKOPH 25 J.</u> *27.1.1792 E: Florian u. Ther. <u>HENNIG 163</u></p> <p>Barbara <u>MOISEL 23 30J.</u> E: +Christ. u. A.M. <u>RICHTER</u></p> <p>Theresia <u>SCHEUFLER 202 21 J.</u> E: +Josef u. Veron. <u>THUM 222</u></p> <p>Veronika <u>PITSCH 130 26 J.</u> E: Josef u. Elis. <u>ELSTNER</u></p> <p>Barbara <u>ELSTNER 1 27 J.</u> E: +Ferdin. u. A.M. <u>ALSCHER Sfd.</u></p> <p>Leopoldine <u>BAUDISCH 234 24 J.</u> E: Vinz. u. + M.A. <u>LIEBIG</u></p> <p>Elisabeth <u>HERMANN 29 J.</u> E: +Anton u. Veronika</p> <p>Karoline <u>QUEISER 49 23 J.</u> E: +Josef u. Karoline <u>PFOHL 96</u></p> <p>Barb. ? <u>GRUNWALD 30J. Joh. Thal 33</u> E: +Wenz. u. M. <u>PITTMANN</u></p> <p>der Eintrag für die Braut fehlt!</p> <p>Barbara <u>MEINIGER 23J.</u> *9.12.1804 E: Gg. u. Anna <u>DITTRICH 227?327</u></p> <p>Josef <u>JAKSCH 260 27 J.</u> *29.6.1786 E: Ferd. <u>MÜLLER</u> u. Bar. <u>BANTOSCH</u></p> <p>Anton <u>HENNIG 208 25 J.</u> E: Ant. u. Bar. <u>HAUPT/Schönbach</u></p> <p>Franz <u>NEUHEUSER 221 20 J.</u> *13.2.95 E: +Franz u. Ther. <u>HENNIG 90</u></p> <p>Christoph <u>DRESSLER 33 J. Hermsdorf 89</u></p> <p>Ant. <u>ELSTNER 259 25 J.</u> E: Franz, Beckenmstr. u. M.A. <u>BECKIN/Schwabitz</u></p> <p>Kajet. <u>GATTERM. 82 22 J.</u> *14.11.95 E: +Jos. u. El. <u>TAUBMANN/Merzdorf</u></p> <p>Franz <u>GATTERMANN 168 22 J.</u> *1795 E: *Ant. u. Veron. <u>SIEBER/Neuland</u></p> <p>Franz <u>HENNIG 9 30 J.</u> *1793 E: Benedikt u. Ma. <u>WOLLMANN 6</u></p> <p>Augustin <u>THUM 222 27 J.</u> E: +Jos. u. A.M. <u>PRUSCHIN? 11</u></p> <p>Franz <u>THUM 202</u> Wwr. 37 J.</p> <p>Peter <u>WOLLMANN 6 25 J.</u> E: Chr. 136 u. M.A. <u>HÜBNER/Eicht 4</u></p> <p>Anton <u>FIEBIGER 186</u> E: +Ant. u. <u>Dorothea RIEDEL 102</u></p> <p>Karl <u>HERKNER 104</u> E: Josef u. +Eisab. <u>WOLLMANN 107</u></p> <p>Ignaz <u>SCHOLZE</u> Inmann 265, 33 J. *16.2.1809 E: +Ant. 14 u. Ver. <u>LÖFFLER/Rochlitz</u></p> <p>Karl <u>SCHWANZ?RZ 17 30 J.</u> E: Wenzel u. Margar. <u>HANEL</u></p>
<p>Theresia <u>191 18 J.</u> *7.2.1796 oo 8.02.1814 E: Jos. u. Ba. <u>WOLLM.</u> 64</p> <p>Theresia <u>242 19 J.</u> oo 14.11.1814 E: Mich. u. M.A. <u>HENNIG 237</u></p> <p>Ma. An. <u>191 22 J.</u> *25.11.91 oo 22.11.1814 E: Jos. u. Ba. <u>WOLLM.</u> 64</p> <p>Barbara <u>271 29 J.</u> oo 11.11.1816 E: + Franz u. Beate <u>KÖNIG</u></p> <p>?M-A.? 29 J. ?oo 18.11.1816 E: Wenz., Leinw. u. V. <u>WO. 220</u></p> <p>Ma. Anna <u>100 20 J.</u> *27.12.97 oo 28.10.1817 E: Ant. u. Bar. <u>SPRENGER</u></p> <p>Theresia <u>118 23 J.</u> *23.11.95 oo 8.02.1819 E: Franz u. Ba. <u>SCHUBERT/Kras.</u></p> <p>Karolina <u>191 19 J.</u> *26.2.1803 oo 26.11.1822 E: Josef u. Ba. <u>WOLLMANN 64</u></p> <p>Barbara <u>100 27 J.</u> oo 28.08.1828 E: Ant. u. Barb. <u>SPRENGER</u></p> <p>Barbara, We. d. Franz <u>265 46 J.</u> oo 17.09.1833 1.oo 1828</p> <p>Barbara <u>242 25 J.</u> *29.6.1809 oo 21.07.1834 E: Mich. u. M.A. <u>HENNIG</u></p> <p>Josephine <u>191 20 J.</u> oo 8.11.1836 E: Franz u. A.M. <u>THUM 171</u></p> <p>Josefa <u>100 27 J.</u> *10.2.1813 oo 27.10.1840 E: Ant., Weber u. Ba. <u>SPRENGER</u></p> <p>Theresia <u>265 27 J.</u> *30.7.14 oo 7.06.1842 E: Ant. u. Ba. <u>SCHEUFLER 276</u></p> <p>Theresia <u>54 22 J.</u> *10.5.21 oo 3.10.1843 E: Ant., Bauer u. El. <u>WOLLM.</u> 96</p>	<p>Josef <u>JAKSCH 260 27 J.</u> *29.6.1786 E: Ferd. <u>MÜLLER</u> u. Bar. <u>BANTOSCH</u></p> <p>Anton <u>HENNIG 208 25 J.</u> E: Ant. u. Bar. <u>HAUPT/Schönbach</u></p> <p>Franz <u>NEUHEUSER 221 20 J.</u> *13.2.95 E: +Franz u. Ther. <u>HENNIG 90</u></p> <p>Christoph <u>DRESSLER 33 J. Hermsdorf 89</u></p> <p>Ant. <u>ELSTNER 259 25 J.</u> E: Franz, Beckenmstr. u. M.A. <u>BECKIN/Schwabitz</u></p> <p>Kajet. <u>GATTERM. 82 22 J.</u> *14.11.95 E: +Jos. u. El. <u>TAUBMANN/Merzdorf</u></p> <p>Franz <u>GATTERMANN 168 22 J.</u> *1795 E: *Ant. u. Veron. <u>SIEBER/Neuland</u></p> <p>Franz <u>HENNIG 9 30 J.</u> *1793 E: Benedikt u. Ma. <u>WOLLMANN 6</u></p> <p>Augustin <u>THUM 222 27 J.</u> E: +Jos. u. A.M. <u>PRUSCHIN? 11</u></p> <p>Franz <u>THUM 202</u> Wwr. 37 J.</p> <p>Peter <u>WOLLMANN 6 25 J.</u> E: Chr. 136 u. M.A. <u>HÜBNER/Eicht 4</u></p> <p>Anton <u>FIEBIGER 186</u> E: +Ant. u. <u>Dorothea RIEDEL 102</u></p> <p>Karl <u>HERKNER 104</u> E: Josef u. +Eisab. <u>WOLLMANN 107</u></p> <p>Ignaz <u>SCHOLZE</u> Inmann 265, 33 J. *16.2.1809 E: +Ant. 14 u. Ver. <u>LÖFFLER/Rochlitz</u></p> <p>Karl <u>SCHWANZ?RZ 17 30 J.</u> E: Wenzel u. Margar. <u>HANEL</u></p>

HEIDRICH

Theresia 172 24 J. *18.11.19 oo 23.01.1844 Anton HERKNER 87 26 J. *21.1.17
E: Franz, Weber u. -- E: +Mich. u. Ver. PROCKOP 142

Johanna 313 25 J. *31.12.1820 oo 27.01.1845 Franz LÖHNERT 176, Wwr. 40 J.
E: Franz u. M.A. THUM E: +Ant. u. Ros. WENZEL/N. Kreibitz

Theresia 313 25 J. *31.3.1825 oo 30.06.1850 Bernhard HESCE 27J. *8.12.1822
E: Franz u. M.A. THUM Weber/Weißkirchen, E: Jos. u. Ther.

Karolina 166 21 J. *27.2.1834 oo 6.11.1855 Karl HENNIG 59 21 J. *4.3.1834
E: +Karl u. A.M. NEUHEUSER 99 E: Ant. u. Barb. SCHEUFLE

Josefa 304 26 J. *10.10.1843 oo 28.02.1870 Franz HENNIG 281 29 J. *20.10.40
E: Ant. u. Ther. BREUER 167 E: Franz u. Magd. BÖHMER/Neuland

Johanna -- 30 J. *22.8.1842 oo -- 1872 Josef HÖNIG 84 26 J. *26.6.1846
E: Karl u. Ther. HENNIG E: +Jos. u. Ther. WOLLMANN 95?

Klara 54 oo -- 1854 Anton SCHICHT Ringelshain 100
E: +Ant. u. El. WOLLM./Neuland

Karolina 100 oo -- 1855 Karl HENNIG 59
E: +Karl u. M.A. NEUHEUSER

Klara 100 oo -- 1859 Franz KEIL 213 Weber
E: +Karl u. M.A. NEUHEUSER

Theresia -- 22 J. oo -- 1862 Paul KLEINWÄCHTER Neuland 183
V: Bernhard

Johanna 304 29 J. oo -- 1863 Wenzel WOLLMANN 143 31 J.
V: + Anton E: Franz u. M.A. PROCKOPH

Karolina 313 36 J. oo -- 1863 Johann WOLLMANN 184
V: Franz V: Josef

Johanna -- 24 J. oo -- 1863 Anton WOLLMANN 282
E: Ant. u. Ver. SITTE E: Franz u. geb. M.A. WOLLMANN

Marianne 162 33 J. oo -- 1868 Eduard GATTERMANN 153
E: Franz u. Ther. PROCKOP E: Kajetan u. Ma. HEIDRICH 100

Karolina 172 22 J. oo -- 1875 Franz ELSTNER 207 25 J.
E: Fr. u. Joha. WO. 124, V: Ant. WO. E: Fr. u. Th. WOLLM., V: Josef WO.

Marie 132 21 J. oo -- 1881 Eduard BASLER 282 23 J.
E: Hermann u. Ther. ERTELT 125 E: Karl u. Victoria HOFRICHTER

Carolina 292 25 J. oo -- 1882 Josef MOLKE von Schönwald
E: +Franz u. M.A. JARISCH

Franz 118/163 24 J. oo 27.09.1830 Theresia PROKOPH 163 27 J.
E: Franz u. Barb. SCHUBERT 17 E: +Florian u. Ther. HENNIG 185

Josef 118/157 26 J. Inmann oo 17.11.1831 Margarethe LUH 267 24 J.
E: Franz u. Barb. SCHUBERT E: Franz, Hsl., u. El. ZÖLLNER 200

Anton 156 *1802, Hslr. u. Weber oo 4.11.1833 Veronika SITTE s.d.
E:

Karl 100 Inw. 25 J. *5.7.08 oo 19.11.1833 M.A. NEUHEUSER 99 26 J. *8.7.07
E: Ant./Weber u. Ba. SPRINGER E: Franz u. Marg. HERKNER 106

Karl 191 Griebler Sohn 1.oo 28.10.1834 M.A. HEGENBART 28 J., Politz 52
E: Jos. u. Barb. WOLLMANN 64 E: Ign. u. Joh. GRULICH/Kunsdf.

Karl 191 29. J. *25.4.1810 2.oo 21.10.1839 Ther. HENNIG 180 26. J. *26.8.12
E: s.o. E: Wz., Schneid. u. M. GÄRBER Sfd. 167

Anton 170 30J. Weber *29.12.05 oo 25.02.1836 Theresia BAUER 22 J. *Bauer*
E: +Jos. u. Ba. BASLER E: *Jos. u. A.M. RUDOLF

Bernhard 100 27 J., Weber oo 4.09.1838 Karoline HENNIG 45 28 J.
E: Ant., Weber u. Barb. SPRINGER E: +Ant. u. Agnes WOLLMANN

Franz 271 Wr., 47J. *23.9.1797 2.oo 5.08.1845 Barb. NEUHEUSER 99 33J. *13.8.12
E: +Franz u. Anna ?SACH.. E: Josef, Tgl. u. Ver. LUTZ 92

Franz 265 27 J. *16.5.1821 oo 8.02.1848 Barbara FIEDLER 212 27 J.
E: Ant. u. Bar. MOISEL E: Ant. u. Ther. MEINIGER 292

Franz 124 29 J., Tuchmacher oo 18.11.1851 Johanna WOLLMANN 179 26 J.
E: Franz 172 u. M.A. PROCKOP 163 E: Ant. u. M.A. WOLLMANN

Hermann 271 23J. Tuchm. *16.3.29 oo 17.01.1853 Theresia ERTEL 22 J. *1930
E: Franz u. Elis. HERMANN E: *Josef u. Veron. HENNIG 93

HEIDRICH

Franz 292 23 J. *21.6.1830 oo 2.05.1854 M.A.JARISCH 13 24 J. *2.9.1829
E: Franz u.Barb.MEINIGER E: +Anton u.Ther.POPPEL
Anton 272 24 J. *7.9.1830 oo 17.09.1854 Karola SCHWERTNER 25J.*11.6.29
E: Franz u.Elis. HERMANN E: Jos. u.M.A.GATTERMANN
Franz 200 27 J. *27.12.1832 oo 25.06.1861 Ver.WEBER 25 J. *17.11.1834
E: Jos. 157 u.Marg.LUH E: Ant.,Krasa 20 u.A.SCHOCH
Karl 193 29 J. *9.11.1840 oo 22.11.1869 Ther.SCHUBERT 24 J. *24.8.1845
E: Karl 298 u.Th.HENNIG 80 V: +Franz SCH. Johannesthal
Franz 267Schneider *12.1846 oo 12.08.1872 Franziska MEINIGER 23J.*19.12.48
E: Karl u.Ther.HENNIG E: Karl u.Franzi.WAGENKNECHT
Franz 129 27 J. oo 17.11.1873 Julia HENNIG 24 J. *1849
E: + Anton u. -- E: --
Karl 304 29 J. oo 26.06.1881 Johanna PFICHT ? 26 J.
E:Ant. u.Ther.BREUER E:+Johann 154 u.M.A.SITTE
Josef 166 28 J.,Weber *12.2.37 oo 27.11.1866 The.NIEDERLE 169 21J. *11.1.44
E:Franz 162 u.Th.PROCKOPH 163 E:Franz u. Klara BASLER
Karl 156 25J.Zimmerm. *28.5.43 oo 13.07.1868 Barbara STEJSKAL 23J. *18.5.45
E:Ant.,Weber u.Veron.SITTE V: Ferdinand
Stefan 172 Tuchm., 24J. *1854 oo 13.07.1878 Karol.SCHWARZ 225 20J. *3.9.57
E: Franz u.Joh.WOLLMANN 124 E:Jos. u.Joh.HENNIG; V:Ant.

Josef 237 in Ringels. oo 22.06.1852 Helena S Ä N Z E Rinh. 82
Bau.u.Bäck.*14.11.1827 +13.11.96 *25.04.1832 + 9.4.1918 Krsd.
E:+Jos. u.+Johanna BAUDISCH E:Wenz. u. Ther.KÜHNEL Ri.23

Heinrich 237 oo Leitmeritz 31.5.1892 Elis.Johanna MATTAUSCH
*Krd. 1.7.1856 + Ltz.6.3.1931 *Ltz.28.12.1868 +18.11.1945
E: Josef u.Hel.SÄNZE s.o. E:Joh.M. 104 u.M.BAUM/Malitschen 4
s.d. s.d. s.d.

Heinrich Anton HEIDRICH Leitmeritz oo 1.8.1920 Camilla HOFFMANN *10.7.1895
*11.1.1895 +21.8.1952 UdSSR +20.4.1973 München
3 Kinder: Heinz Heidrich * Leitmeritz 1921 + 1985
Lotte Heidrich * -"- 1923 oo BEER ! s.o.
Käthe Heidrich * -"- 1926

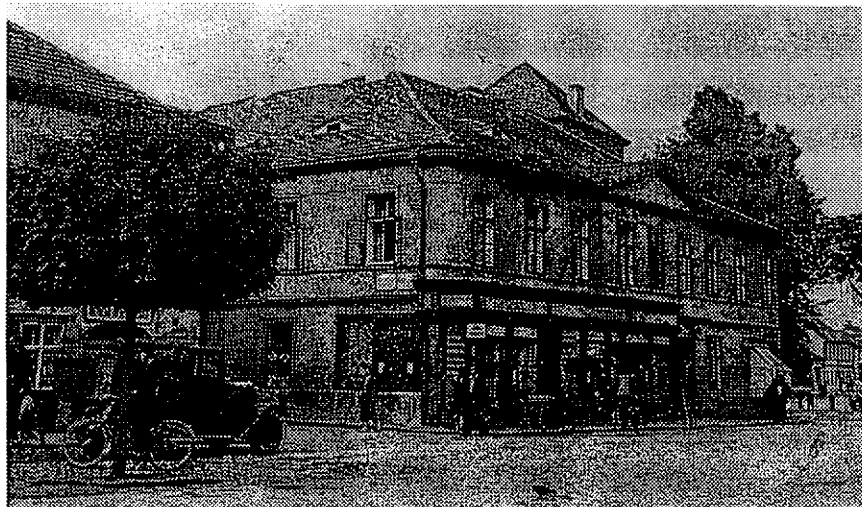

Leitmeritz Lange Gasse 49/51, Eisenhandlung HEIDRICH 1935

† HEIDRICH in Kriesdorf 1652 - 1685

17.06.1652	Jacob, Georg Heidrichs, des Gerichts-Verwalters in Krsd. Sö.	2 J.
-- 1653	ein Söhnlein des obigen "zu dem Herrn entschlafen"	2 J.
3.11.1653	Ursula, Christoph Heidrichs Hauswirtin	56 J.
17.02.1657	Georg Heidrich, der elter	105 J.
28.05.1662	Walburgis, Georg Heidrichs Witwe	---
11.02.1666	Michael, Georg Heidrichs Sohn	---
17.02.1666	Anna, Georgs Heidrichs Tochter	---
8.04.1666	Michel Heidrich, der elter	---
-12.05.1667	Justina, Adams Heidrichs Hauswirtin	---
-4.11.1667	Elisabeth, Michel Heidrichs Töchterlein	---
-22.12.1667	Adam, Georg Heidrichs Söhnlein	---
-7.12.1667	Tobias, Georg Heidrichs	---
22.09.1670	Anna, Michael Heydrichs Ehwirtin	---
22.06.1672	Johannes, Michael Heidrichs Söhnchen	---
7.09.1674	Anna, Hans Heydrichs, des Kirch-Vatters Töchterchen	---
13.12.1674	Justina, Elias Heidrichs Ehwirtin	---
1.03.1675	Maria, Georg Heidrichs Ehwirtin	55 J.
29.08.1677	Helena, Christoph Heidrichs Töchterlein	3 J.
20.02.1678	Justina, Christoph Heydrichs Ehwirtin	33 J.
14.11.1678	Christoph Heidrich	97 J.
16.04.1680	Anna, Christoph Heidrichs Töchterchen	---
15.09.1680	?Anna . . . ? Witwe	---
30.09.1680	Michael, Georg Heidrichs Söhnchen	3 J.
3.02.1681	Anna Maria, Jacob Heydrichs Töchterlein	9 J.
3.03.1681	Adam Heidrich	91 J.
7.03.1681	der alte Elias Heydrich	69 J.
9.02.1682	Georg Heidrich	72 J.
4.04.1682	Maria, des verstorbenen Adam Heydrichs Ehwirtin	43 J.
12.05.1682	Johannes, Christoph Heidrichs jüngstes Söhnlein	1 J.
11.08.1682	Georg, Michael Heydrichs Söhnchen	2Tg.
17.12.1684	Michael, Hans Heydrichs Söhnchen	7 J.
6.09.1684	? Anna? Christoph Heidrichs Ehwirtin	25 J.
17.12.1684	Michael Heidrich	54 J.

† HEIDRICH 1685 - 1736 es fehlt 20.5.1728 - 7.6.1729

17.11.1685	Michael	54 J.	10.08.1719	Ha.Chrph.Sö d.H.Chrph.3M.
9.10.1691	An.Dor.d.Christoph	9 Wo.	14.04.1720	Michael, d.Hans Georg Sö.
21.05.1695	Elis .Ehwirtin d.Gg.	43 J.	17.01.1721	Doroth.d.Elias Witwe 78J.
3.12. "	?Elis.Tö.d.Hans Hei? 9 Mo.		16.02. "	Ma.Bäuerin, Ehw.d.Mich. 36J.
7.10.1698	Tobias, So.d.Christoph	4 J.	11.06.1723	A.Ba., T.d.Mich.SchnDr.4W.
18.10. "	Michael Sö.d.Christoph	7J.	20.08.1723	Christoph, Häusler 42 J.
18.10. "	Hans Christ. " " "	1J.	8.12.1725	Maria, Ehw.d.Ha.Gg. 44J.
8.06.1701	Godefridus, d.Christ.Sö	2J.	2.02.1727	Anton, d. Michel Kind 2J.
27.09.1702	An.Ma.Tö.d.Mich./grfs.	14Tg.	8.04. "	An.Ma.d.Hans Gg.Tö. 10J.
8.04.1707	Ros., Ehwirtin d.Mich.	28 J.	26.12. "	Christoph, d.Mich. So. 26 J.
8.10.1708	Jac.Christ, So.d.Georg	10 J.	3.05.1731	Christ.d. +Gg.Sohn 38 J.
24.10. "	Maria, Ehwirtin d.Georg	55 J.	28.06. "	Hans Gg., d.Ha.Gg.Kind 46Wo.
25.02.1709	Sö. d.Hans Georg	1 J.	11.02.1732	Maria, d.+Chrph.Ehw.82 J.
2.12.1710	Sabine, Ehwirt. d.Hans	68 J.	27.03. "	Hans Mich.d.Mich. So. 4J.
9.04.1712	Chrph., Bauer/lämbs.	70 J.	23.09. "	An.Ma.d.Michel Tö. 3 Wo.
19.09.1713	Joh. Mich., d.Mich.Sö.	1 J.	28.02.1733	Michael, Häusler 55 J.
4.12. "	Maria, To.d.+ Georg	22 J.	21.08. "	Magdal. d.+?Mich. 11 Mo.
8.04.1714	Joh.Jos.d.Rosina Hei	1 J.	16.09. "	Hans Fr.Sö.d.Hans Gg.1J.
14.04.1716	Georg, gew.Bauer lämbs.	84 J.	18.09. "	Hans Fränz, Sö.d.Mich.2J.
3.03.1717	Johannes, gewes.Bauer	84 J.	19.01.1736	Michael, gew.Bauer 68 J.
1.07.1718	Anna Doro.d.Michel Tö	16 Wo.	1.08. "	An.Ma., Tö.d.Hans Gg.2 Wo.
28.12.1718	Kind des Hans Georg	Std.		

Lotte Beer-Heidrich

Georg HEIDRICH der elter *um 1552 + 17.2.1657 105 j. oo Walburgis + 28.2.1662

<u>Christoph oo Ursula N.</u>	<u>Adam</u> 1.oo vor 1620?	<u>Justina N.</u>	<u>Hans</u>
*1581 + 7.3.1681	*1590 + 3.3.1681	*1600 + 13.12.1667	*um 1588
*1597 + 3.11.1652			1615 nach
		2.oo 8.7.1668	Seifersdorf
			verzogen
			*1641 + 7.04.1682

<u>Elias</u> 1.oo 1635?	<u>Justina N.</u>	<u>Hans</u> oo <u>Sabina N.</u>
*1612 + 13.12.1674	*1615 + 13.12.1647	1633 - + 3.3.1717
		1642 - + 3.12.1710
		1.Sabine *1670 + 1750?
		2.Marie *1672 + 1741
		3.Michael *1675 + 1682
		4.Rosine *1678 + 1741
		5.Helene *1680
		6.Anne *1682 oo 1706 Michael SITTE
		7.Christian *1685 + 1723?
		78.Johannes *13.3.1690

vor 1650	vor 1661	vor 1640?
<u>Georg oo Maria</u>	<u>Georg oo Eva</u>	<u>Michael oo Ursula</u>
1610 + 9.2.1682	*1716?	*v.1620 + 8.4.1666
1620 + 1.3.1675	30.07.1662 Anna + 1666	*1648 Georg oo 1676 Maria ARLT
1650? Jacob + 1652	23.03.1664 Christoph	1653 Helene oo 1676 Jakob
1653 Michael ?oo 1678 El.WOLLMANN	Adam + 22.12.1667	1656 Elisabeth + 1667
14.7.1653 Helene oo 1685 Ma.PITSCH	Michael + 11.2.1666	
? 1665 Tobias + 1667	? 1677 Michael + 30.9.1680	

21.11.1662	<u>Jacob oo Christina</u>	<u>Jacob oo Anna</u>
<u>Michael oo Anna SCHWERTNER</u>	31.08.1653 Sabina	27.04.1681 Anna
1631 + 17.11.1685? *? + 27.9.1670	Jakob	
1664 Maria oo 1691 Hans Brockoph		21.8.1678 V:Lorenz W.
1665 Christoph oo 1685 Ma.SCHWARZE		<u>Michael oo Elis.WOLLMANN</u>
1666 Michel ?+1736 oo		*1630 + 17.12.85? (2.oo Chr.ARLT)
1668 Elis.oo 1693 Ma.SCHICHT/Rih.		1682 Georg + 11.8.1682
1669 Johannes ?+ 22.6.1672		1683 Johannes

v.1675	1675	9.5.1683 V:Chph.
<u>Christoph oo Justina</u>	<u>Elias oo Dorothea ELSTNER</u>	<u>Georg oo Elisabeth JA.</u>
*1642 + 9.4.1712	+ v.1700	1652 + 21.5.1695
1645 + 20.2.1678	1643 - 1721	22.2.1690 Maria + 1730
13.02.1675 Helene + 1677	16.9.1676 Rosina oo 1700 Mi.SCHWARZ	1693 Christian + 1731
1.12.1675 ?Maria oo 1696 El.MEUSEL	1679 Michael	

17.11.1676	1679	30.9.1685 V:Belth.
<u>Georg oo Maria ARLT</u>	<u>Christoph oo Anna PATZELT</u>	<u>Johann Gg.? oo Maria SCHWARTZE</u>
*1648	+ v.1713	?1754 + 1755
Pauper,lämbergersseits Vs:Michael Arlt	+ 1680 Anna +	*+ 1718 Kündchen
1632 + 14.4.1716	27.4.1681 Johannes + 1682	1719 Christoph oo 1719
*1653 + 24.10.1708	7.2.1683 Elis. oo 1713 JÄRITSCH	26.2.1720 Michael + 1720
?28.9.1677 Michael oo 1707 M.GATTERM.		7.8.1724 Maria Elisabeth
1680 Georg oo 1726 MOISEL		18.3.1732 Apollonia Josefa
8.3.1682 Elisabeth oo 1704 NEUHEUSER		
23.5.1684 Maria oo 1707 PROCKOPH		
13.3.1686 Christoph		
? 1690 Maria + 4.12.1713	um 1700	Mwr. 1726 Seifsd.
18.3.1691 Dorothea oo 1713 ELSTNER	<u>Michel oo Rosine /lämbgs.</u>	<u>Hans Georg 2.oo Dor.MOISEL</u>
22.6.1695 Hans Christoph	+ v.1736 ?1681 + 1.2.1742	V:Jacob
1698 Jacob Chph. + 8.10.1708	11.6.1704 Christoph +	14.07.1727 Apollonia
13.11.1700 A.Rs. oo 1723 WAGENKNECHT	26.7.1709 Tobias oo 1736 MOISEL	11.12.1730 Anne Barbara Maria
	16.4.1716 Anne Rosine	28.12.1732 Ha. Mich.Ferdinand
		10.03.1735 Anne Barbara

1684 V:Michael	29.5.1719 V:Mich.	<u>Georg oo Marie</u>
<u>Christoph oo Maria HENNIG</u>	<u>Christoph oo An.Ma. SCHWERTNER</u>	*1681 + 8.12.1725?
+ v.1715	1681985 + 1764	19.4.1712 Johannes
26.04.1686 Elisabeth	13.03.1721 Anna Maria	
5.09.1687 Christophorus	9.02.1723 Magdalena	
6.08.1688 Rosina oo 1715 PROCKOPF		
1.08.1689 Michael +? 1698		
9.09.1690 An.Dorothea + 1691		
15.11.1691 Helene		
25.07.1693 Tobias + 1698		
7.01.1695 Dorothea		
18.08.1698 Gottfried + 1701		
30.01.1699 Hans Georg ?oo 1722		
19.09.1701 Hans Christoph ?oo 1727		

1707	3.11.1733	<u>Hans Georg oo An.Ma.PITSCH</u>
<u>Michel oo Rosine N.</u>	<u>Michael 2.oo Maria GATTERMANN</u>	*1701 + 15.3.1747
*1686	*28.9.1677	*1709 + 9.1.1758
+ 19.10.1736	+ 8.4.1708	16.8.1734 Johann Franz
29.09.1697 Michael ?+	+ 120/36	15.7.1736 Anne Maria + 1.8.1736
18.06.1701 Michael ?oo 1728	+ 16.2.1721	30.5.1738 Hans Christoph
13.11.1702 Anna Maria	25.06.1709 Christoph ?oo ELSTN.	
14.01.1704 Anne Dorothea	2.12.1711 Johann Michael +	
4.01.1705 Hans Georg	30.10.1714 Anna Maria oo 1738	
	12.03.1718 Anne Dorothea + 1.7.18	
	23.07.1720 Johannes Micheal	

vor 1722
Michael oo Susanne
 Schneider +
 1689-
 23.08.1722 Anna Barb. +1723
 26.09.1723 Jo.Fri.2.oo1764 +1772
 10.08.1725 Johann Georg
 19.08.1727 Johann Mich. +1732
 22.11.1729 Joseph oo 1765
 29.08.1732 Anna Maria + 1732
 30.12.1733 Johann Andr.oo 1765

Hausm. ?21.1.1731 ?ELSTNER
 Hans Christoph oo Anna Rosina
 *1701+10.1.1764 ?*17.7.1707
 beide V&: + Chrp., +17.11.717
 4.03.1732 Hans Joseph
 19.05.1734 Chph. oo1762 JAKSCH
 18.03.1735 Maria Gertruda
 14.10.1736 Magdalena +1743
 7.05.1739 An.Rosina +1739
 4.08.1741 An.Dorothea
 19.02.1744 Anton +1744
 19.05.1746 Hans Franz
 23.04.1750 Anna Barbara

V:Mich.+ 1736 V:Mans+
Jacob, Bauer oo Anna Ms. SITTE
 1710 1709
 + 4.10.1757 + 24.4.1759
 28.07.1737 Anna Rosina
 02.1738 Dorothea +24.4.1738
 4.03.1739 Anna Dorothea ?+1743
 4.03.1740 Hans Christoph +1743
 4.04.1742 Maria Elisab. +1743
 3.10.1744 Anna Maria +1744
 6.05.1746 Hans Christoph
 21.12.1749 Hans Wentzel
 7.05.1751 Anna Margarethe
 1752 Anna Maria +1754

1755
Hans Joseph oo An.Barb. SCHWARZIN
 Hausmann
 24.10.1756 Hans Joseph ?+
 21.08.1758 Johann Josef

1757
Franz Josef oo Magd. MEINIGER
 sartor
 75.08.1757 Joseph +1832
 29.08.1760 Johann Wenzel u.
 Johann Franz Zwill.
 15.03.1763 Johann Anton
 19.07.1766 Johann Josef
 5.12.1767 Johann Michael
 6.12.1769 Johann Ignaz
 12.03.1772 Joh.Franz +72 N.242
 7.09.1773 Barbara +74 " "
 24.03.1776 Maria Anna+76 " "

100 1762 118
Joh.Christoph oo Ms.Anna JAKSCH
 *19.6.1734? +1808 1737-18017
 3.11.1763 Franz oo1787 B.SCHUBERT
 28.01.1766 Joh.Jos. oo89 B.WOLLMANN
 26.02.1768 Joh.Chph.oo98 WEBER
 5.05.1770 Joh.Michael +1770
 24.08.1772 Magdalena oo90 PITTSCH
 16.07.1774 Anton oo 1796
 15.05.1778 Ms.Anna oo 1798
 23.06.1780 Joh.Michael +1780
 1767 Joh.Christoph *

242
Josef oo Magdalena HAUPTIN
 1729 +1799 1745 +21.2.1810
 24.11.1784 Magdalena

1722 Hennerdsf.
Michel 2.oo Eve ?JARISCH
 71678-1733 V:+Gg
 10.7.1723 An.Rosina oo 1746
 27.4.1725 Anton +1727
 24.6.1727 Ms.Elisab.oo 1750
 14.9.1732 Magdalena +1733
 ? 1740 Hans Franz +1743

Hens Georg oo Anna Rosina
 1705-1772 1707-1756
 11.08.1730 Hans Gg.+1731
 29.08.1732 Joh.Franz +1733
 1.05.1738 Hans Christoph
 2.05.1740 Maria Cotherina
 21.06.1742 An.Dorothea +42
 4.04.1745 Hans Joseph +47
 27.09.1747 Marie Magdalena

16.9.1736
Tobias oo Anna Maria HEUSEL
 Bauer V:+Mich.
 2.10.1737 Anna Maria +1738
 19.11.1738 Hans Christoph
 16.02.1741 Magdalena +28.4.59
 16.04.1743 Anna Dorothea
 9.12.1745 Tobias
 16.05.1748 Hans Michel +1758
Johann Christoph oo An.Rosina
 25.09.1765 Johann Josef
 27.01.1767 Johann Christoph
 15.02.1768 Anna Barbara
 30.07.1770 Maria Magdalena

2.1760
Johann Georg oo Ms.Elis.MURFEL
 sartor +v.1775 1725 +22.8.1775
 1760 Maria Theresia +1764
 4.12.1761 Magdalena +1761
 u. Anna Ber. Zwilling
 23.06.1764 Magdalena +1766?

Johann Georg oo Anna M. BECKERIN
 12.10.1766 Josef Martin
 9.04.1769 Joh.Franz Xaver
 7.12.1771 Ms.Veronika oo 1796
 26.07.1778 Vinzenz Nr.172
 194 1765
Andreas oo Marq. SCHÜLLER
 1731-1788 1724 +27.7.1804
 10.10.1766 Joh.Wenzel +17.7.1767
 16.07.1768 Juliane +1768
 13.10.1769 Johann Hinrich
 19.04.1776 Maria Anna Nr.193

Franz oo Barbara PROCKOP?
 7.01.1768 Barbara Nr.271

1728
Michel, Bauer oo Anna Ms. ?ELSTNER
 um 1705 -n.1763 *1709 +21.11.1763
 22.04.1730 Hans Michel oo52, +1771
 17.02.1732 Hans Franz +1733
 16.02.1734 Anna Maria oo
 19.12.1736 Ms.Christ.Ferdinand +37
 1737 Apollonia +1758
 8.05.1738 Anna Dorothea
 12.05.1740 Hans Franz
 29.04.1742 Anton +1743
 23.02.1744 Anna Barbara oo 1764
 24.09.1746 Maria Magdalena +1749
 12.05.1750 Maria Magdelene

1727
Johannes oo Helene BÜTTICH

**1688 +24.10.1754 *1689 +6.11.1763
 1731 Töchterchen + 1742 12J.
 28.07.1732 Hans Christoph

1726
Hans Georg oo Dorothea
 Bauer
 9.2.1737 Marie Anna
 23.9.1739 Anna Dorothea

1752
Michael oo Susanne
 Schneider *1696 +24.2.1750
 10.7.1739 Hans Franz u. +1739
 Zwill. Anna Dorothea +1739

1752
Michael,Witw. oo A.Ms.SCHWARZIN
 Schneider *1723 ?+1770
 1753 Veronika +1766
 10.10.1754 Anna Barbara ?+1754

1754
Hans Michael oo M.Elis.GATTERMANN
 Hausmann +v 69 1729 +16.4.1769
 13.07.1755 Anna Barbara
 27.05.1757 Veronika +21.9.1758
 3.09.1759 Franz +1759
 16.06.1761 Johann Michel +1783
 28.01.1764 Joseph Anton
 3.06.1767 Johannes Anton

265 15.10.1782
Josef oo Barb.JARISCH
 1757 +20.6.1832 1751 +1.1.1827
 20.07.1783 Josef
 3.09.1786 Anton +1787
 28.02.1888 Anton
 2.05.1790 Franziska
 1790 Franz 1.oo1827 +v.1833
 1.10.1792 Wenzel +1798

Franz oo Maria Anna
 7.03.1766 Anna Ms. oo 1786

Franz oo Barb.PROCKOP?
 7.01.1768 Barbara N.271

100 1775
Franz oo Beate KÖNIG
 1847- 1748-1786
 3.01.1777 Veronika Nr.100
 25.01.1779 Joh.Jos.N.123 +1781
 17.04.1781 Anton " "
 26.07.1783 Theresia " "

2.oo Magd.HENNIG *1750

100/191

24.11.1789

Josef *1766 + 15.9.1838
Leinweber u.Griesler
E: Joh.Chph. oo Ma.A.JAKSCH

oo Barbara MOHLMANN
*7.2.1769 +4.10.1830
E:Wenzel W0.64
oo Dor. NEUHÄUSER 60

6.09.1790 Anna Veronika +1791
25.11.1791 Ma.Anna oo 1814 Franz NEUHEUSER
29.01.1793 Josef oo 1816 Johanna BAUDISCH
1794 Franz oo 1815 Ma.Anna THUM
7.02.1796 Theresia oo 1814 Jos.JAKSCH 260
28.04.1797 Veronika +1797
14.08.1798 Anton Ignaz ?+1850
10.01.1800 An.Barbara Katharina +1800
12.02.1802 Carolus Franz + 1802?
20.02.1803 Karolina oo 1822 Franz HENNIG
2.03.1804 Karolus +1805
2.05.1805 Kajetan u.Stephan, Zwill.+05
18.04.1806 Johanna + led.1850
1808 Kündchen *u.+ *1809
1809 Karl + 5.3.1834
25.04.1810 Karl Georg 1.oo 1834 2.1839
13.03.1811 Barbere + 1811

224

1787

Josef, Tagelöhner oo Magdalena WOLLMANN
1764-1830 *1765 +26.6.1805
E:Mich.+ Bauer E:Gottfr.W. Schmied,224
oo Elis.GAT. + N.82 oo Barb.NEUHEUSER Nr.5
14.10.1788 Anton ?+1813
2.04.1791 Franz +1797
6.03.1793 Maria Anna +1793
3.02.1797 Franz ? Ignaz
6.05.1798 Karolina Johanna +?1800
27.11.1804 Karoline Johanna Nr.295

?1784
Anton Nr.54 oo A.M.RICHTER
1756-1794
24.12.1784 Ma.Theresia oo 04
17.05.1787 Anton oo M.E.WO.
9.08.1789 Josef 2.oo 1821
15.11.1792 Helene
14.02.1794 Vinzenz oo 1824
Bäcker 118
Franz oo Barb.SCHUBERT,Krasse
*1763 +28.10.1840/N.153 1767-1825
4.11.1787 Ma.Anna oo 1806 HENNIG
22.02.1790 Anna Barbere +1808
17.04.1792 Helene Dorothea +1803
1.09.1794 Theres.Dorothea +1794
23.11.1795 Ther.An.Dor. oo 1819 GAT.
10.12.1797 Margaretha +1798
12.12.1800 Margar.Barbara +1802
6.12.1803 Margareta Barbere
28.12.1805 Josef oo 1831
1806 Franz oo 1830
8.03.1808 Ignaz Seraphin Carolus
Elt.d.Franz.Chph.HEIDRICH N.100 oo M.A.JAKSCH 176
Elt.d.Barb.Franz SCHUBERT: Hufschmied in Krasse
oo Helene FIEDLER aus Krasse

Frenz Nr.271 1.oo Anna Maria SCHRÖTTER?
+v 1826 1754 +7.10.1809

V:Joh.Chr. N.100
1781 Anton +1808

*23.11.1797 Franz oo 30.1.1826 Elis.HERMANN
E:Ant.+ oo Ver.

172

1788

Josef Schneid. oo Barbere BASLER
*10.07.1788 +18.04.1764
+17.12.1804 +23.11.1841
E:Gg. oo A.M. E:+Anton 66 oo
ELSTNER/Schönbach Ver.HENNIG 45
17.06.1789 Anton +1789
13.02.1792 Josef +1793
? 1794 Ignaz?
3.04.1798 Wenzel
25.06.1798 Joh.Ant.+1798
11.10.1799 Josef +1800
28.04.1801 Theresia+1801
18.10.1802 Vinzenz +1803
20.12.1805 Anton
? 1806 Anna +1857

242

1795

Johann Michael oo M.A. HENNIG
* 3.12.1788 *14.09.1774
+16.09.1834 +26.04.1837
E:Jos.Schneiderw. E:Ant. Beck 297
oo Magd.HAUPT/4 oo A.M. /41
5.--.1796 Anna Maria
7.01.1798 Ant.Frz.Jos.+1899
8.02.1800 Franz oo1825 BAUDISCH
1.10.1802 Carola Franziska
4.11.1804 Margareta
14.02.1807 Franziska Barbere
29.06.1809 Barbere
25.05.1813 Maria Anna +1814
21.03.1815 Josef +1817

100

1796 Oschitz

Anton oo Barb. SPRINGER
1775 +10.4.1856 1775 +19.3.1858
E:Chph.oo E: Josef Spr.
M.A.Jeksch Elis.N./Krasse
27.12.1797 Maria Anna
21.06.1800 Anna Barbere
24.08.1802 Anton
6.01.1806 Karoline +1825
5.07.1808 Karl
30.07.1810 Josef +1823
7.06.1811 Bernhard oo 1838
10.09.1813 Josepha
24.01.1820 Eduard +1820

178

1798

Johann Chrph. oo Marger. WEBER
*25.2.1788 *23.9.1778
+25.2.1806 + n. 1863
E: Joh.Chr. 118 E:Mich.W. 109
oo A.M.JAKSCH oo Dor.STAFFIN
27.03.1800 Franz Ignaz oo 1828
15.09.1802 Maria Anna + 1818
8.01.1804 Karolus
1805 Paul + 1805
2.07.1806 Dorothea + 10.9.1806

295

1805

Josef 2.oo Theres.RIEDEL
*1761 *1781
+23.11.1830 +22.11.1837
E:Mich.171 E:+Ant./Habendf. 24
oo El.GATT. Weber oo A.Schopfer
20.04.1808 Theresia
18.05.1810 Johanna +1811
1813 Karolina +1814
23.07.1815 Helene
30.12.1822 Josef +1811

41

Josef ?2.oo ?Ther.HERGESELL

E:+Mich.171 E: Anton H. oo
oo El.GATT. Barb.HABENICHT
1798 Karolina +1800
15.09.1800 Maria Magdalena
265 1814
Anton 1.oo Barbere SCHEUFLER
*28.2.1788 *1787
+ 9.9.1850 +23.8.1820
E: Josef/205 E: Josef/276 oo
oo Barb.JARISCH Barb.HENNIG/215
1814 Theresia
1817 Veronika

Franz, Kl.Hirndorf 13 oo Me.An. BÜRGER, Ringh. 81

E: + Franz, Kl.Hirnd.
26.08.1813 Theresia
? 1826 Franz **

E:Jos oo Dor.RUDDOLF,Rih.94

100

4.9.1838

Bernhard oo Karole HENNIG
1811
E:Ant.oo Barb.s.o.
Töchterchen *+1838
Maria Anna *+1841
Söhnchen *+1845
Mädchen *+1847
Söhnchen *+1850

231/191 16.1.1816 Seifersdf.29

Josef oo Johanna BAUDISCH
Bauer Lehrerstochter
*29.1.1793 *2.06.1796 Grafenst.
+29.9.1850 Chol. +3.10.1850 Cholera
E:Josef oo E:Lehr.Vinz.B.Sfd.234
Barb.WOLLMANN M.A.LIEBIG Sfd.29

2.oo 1820 Barbere MOISEL
*22.8.1788 +11.2.1851
16.5.1821 Franz oo 1847 FIED.
1823 Anton +
1824 Josef Anton
1828 Margaretha **

14.11.1827 Josef oo 1852 Helene SÄNZE
s.d.

54 Anton, Bauer oo M. Elis. WOLLMANN 1789 +13.9.1860	191/313 1815 171 Franz oo M. An. THUM *4.9.1794 *1.9.1793	172 1817 163 Franz, Schneider oo Ma. An. PROCKOPH *23.3.1794 +1860 *27.1.1792
E: +Anton 54 E: Franz, Neuld. 52 oo RICHTER oo B. GLANTZ, Chr. Grd.	E: Jos. 191 E: Wenzl., Bauer oo Ba. WOLLM. oo M. PROCK. 186	E: +Jos., Schneider oo Bar. BASLER 66 E: Florian oo Th. HENNIG 163
15.04.1816 Helena 27.02. 19 Josef 9.05. 21 Theresia 11.05. 24 Franz 22.05. 27 Julia? Ma.? 2.01. 30 Klara Anton ?	21.01.1816 Josepha oo 1836 8.04. 17 Anton 31.01. 21 Johanna oo 1845 11.08. 22 Klara 31.03. 25 Theresia oo1850 ? 27 Karolina oo1863 29 Maria An. +1829 20.10. 30 Maria/313 +1830 25.08. 32 Maria An. +1832 20.10. 33 Franz +1833	21.10.1817 Josef +1817 19.11. 19 Theresia 15.08. 22 Franz oo 1851 WOLLMANN 21.10. 24 Johannes 1823 Josef *+ 17.07. 26 Karoline 1825 Johanna*+ 15.09. 30 Karl 1829 Wenzel *+ 27.10. 32 Josef u. Anton Zwill. +32 20.10. 34 Maria Anna +1844 22.05. 36 Anton +1836
54 Tel 34 Anton oo M. A. SCHAFFRANEK 1825 +26.4.1863	1917298 1834 Politz 52 Karl, Weber 1.oo M. A. HEGENBARTH *25.4.1810 *1807 +10.10.1839	271/124 1851 124 Franz, Tuchmacher oo M. Joh. WOLLMANN *1822 *1825
E: +Anton oo E: +Ant. Joh. oo El. Wd. Ndl. 52 A. WEIGELT Kund.	E: Jos., Hal. E: Ignaz oo Joh. Barb. WOLLM. GRULICH, Kunsadf. * 1835 Franz +1835 *9.03.1836 Maria 1838 Theresia *+	E: Franz 172 oo E: Ant. 124 oo M. A. PROCKOPH A. M. WOLLMANN
11.04.1847 Theresia 1854 Anton *+ 1855 + Kind 5.04.1856 Klara 18.01.1858 Josef 19.04.1860 Anton +1930 27.08.1862 Josef +28.8.1941	2.oo 1839 Ma. Th. HENNIG/180 *26.8.1812 E: +Wenzel oo Th. GÄRBER/Sfd. 9.11.1840 Karl oo 1869 27.11.1844 Theresia 12.04.1846 Franz 29.10.1849 Anna	23.08.1852 Karolina 5.06. 54 Stephan 2.09. 56 Franz 5.09. 58 Anton 10.03. 61 Wilhelm 18.12. 63 Maria 10.10. 69 Emma
157 1831 267 Josef, Weber Margar. LUH *1805 *1809	54/312 1824 Seifsd. 93 Vinzenz oo M. Ba. ELSTNER *1794 *1795	178/292 1828 292 Frz. Ignaz, Immann oo Barb. MEINIGER *24.3.1800 *9.12.1804
E: Franz 118 oo E: Franz oo Barb. SCHUBERT E. ZOLLNER	E: + Chph. oo E: Franz oo Mar. WEBER 109 Klara PROCKOP/ 21.671830 Franz Berzdorf 11	6.8. 32 Ma. Anna +1834 3.7. 35 Josef +1836 37 Josef *+
265 1823 130 Josef oo Veron. PITSCHE *1786 *1797	E: + Ant. oo E: Ferdin. oo A. M. RICHTER A. M. ALSCHER Sf. 93 22.08.1826 Maria Anna +1851 15.01. 32 Vinzenz 1834 u. 1835 je Söhnchen + 12.01.1838 Anton /1842 Sebast. *+	100 1833 90 Karl, Weber oo M. A. NEUHEUSER *5.7.1808 *8.7.1807 E: Ant. oo E: Franz oo Ba. SPRINGER Mgd. HERKNER 106 17.2.1834 Karoline?
E: Josef oo E: Jos. 130 oo Ba. JARISCH 10 El. ELSTNER 80 2.12.1823 Anton 14.10. 26 Josef 23.07. 32 Franz	163/162 1830 163 Franz, Immann oo Ther. PROCKOPH 1806 +1843 *1803 +20.2.1843	265 1847 212 Franz oo Barb. FIEDLER *16.5.1821 *1820
E: Mich., Schneid. E: Vinz., Schulmstr. oo M. A. HENN. 237 oo M. A. LIEBIG Sfd. 29	E: Franz 118 oo E: +Florian oo Ba. SCHUB./Krasse Th. HENNIG 185	E: Ant. oo E: Ant. oo Th. Ba. MOISEL MEINIGER 292
26.03.1826 Eduard 22.05. 27 Julia 30 Daniel + 1838 16.03. 31 Anton 10.05. 33 Maria Anna +33 11.09. 35 Franziska 5.12 37 Johanna +1844 1840,1844,1849 Kinder *+	14.11.1830 Franz +1848 12.10. 32 Anton 17.11. 34 Ma. Anna N. 162 +1863 12.02. 37 Josef " " 38 Karl +1847	2.09.1848 Maria +1848 2.12. 49 Franz 24.09. 51 Josef 19.07. 53 Maria Anna 19.06. 56 Anton + 56 9.08. 61 Maria
54/57 Johannesthal Josef oo A. M. HEINIGER	156 ?1833 Anton oo Veronika SITTE *1802	170/304 1836 147 Ant., Tepl., Immann oo Ther. BREUER *29.12.1805 *1813 +11.9.1858
E: Ant. oo El. E: Wenzl. H., Beck, Wd., Neuld. 12 oo M. A. GAB. 1852 Anton *+ ?55 Josef *+ 29.03.1856 Anna und Josef 1857 Josef *+ 30.05.1858 Helena	20.4.1835 Karolina 29.7. 36 Josef 9.6. 39 Johanna oo A. WOLLMANN 28.7. 43 Karl oo 1868 s.d. 30.9. 45 Wenzel u. Stephan 28.7. 51 Maria Anna	E: Josef 172 oo E: +Josef oo Barb. BASLER A. M. RUDOLF, Neuld. 4.07.1836 Josef +1837 1837 Anton *+ 15.10.1846 Franz 2.02.1852 Karl *in 304
121/132 1853 125 Hermann oo M. Th. ERTLE Fabrkerb. *16.3.1820	271/276 1854 126 - Anton oo Karol. SCHWERTNER Lagerarb. *11.6.1829	292 1854 13 Franz oo M. A. JARISCH Lagerarb. *2.09.1829
E: Franz oo E: +Josef oo Elis. HERMANN Ver. HENNIG 23	*7.9.1830 +1860 + 3.7.1860 ? E: Franz, Schuhm. E: Josef oo A. M. oo +El. HERMANN GATTERMANN	*21.6.1831 E: Franz oo E: +Anton oo A. B. MEINIGER Th. POPPEL 128 21.05.1857 Barbara 2.06. 59 Franz *? 24.11. 63 Josef /V. Weber 28.03. 66 Franz +1.6.1942 Gab- lonz 8.09. 69 Heinrich
18.11.1853 Wenzel 26.06. 56 Heinrich 18.02. 757 Hermann +57 11.07. 60 Maria Nr. 132 2.12. 64 Anna 31.08. 67 Anton	30.11.1854 Anton 25.11. 57 Franz 26.06. 60 Marie ?+60	

156 1868
 Karl oo Bar. STEJSKAL
 *28.7.1843 *18.5.1845
 E:Ant. oo V: Ferdinand
 Ba. SPRINGER
 20.06.1869 Stephan
 30.05. 71 Ferdinand Franz
 25.12. 73 Adolf
 3.12. 75 Maria
 1.09. 77 Wilhelm oo M. Bienert
 16.09. 79 Anton Adolf +80
 21.07 81 Rudolf
 21.03. 84 Wenzeslaus
 12.07. 87 Franz Xaver

198/193 1872 178
 Franz, Schneider oo Franziska MEINIGER
 *12.1846 *19.12.1848
 E:Karl oo E:Karl oo Franz.
 Th. HENNIG WAGENKNECHT
 Nr.178
 26.04.1873 Franz
 17.12. 74 Gustav
 12.10. 76 Hedwig * 203
 7.11. 78 Ernst * 166
 19.12. 80 Maria * 285
 24.11. 82 Rudolf * 180
 16.10. 87 Josef * 312

237 Nechlowice 26
 Josef, Inwohner oo Anna HAJLEK
 *18.11.1860 -
 E:Josef oo E: Florian oo
 Hel. SÄNZE s.u. Kath. ZIMMERMANN
 Vapna 29
 18.01.1881 Josef +1928 Zettlitz/
 13.05. 84 Heinrich b. Karlsbad
 8.09. 86 Rudolf
 4.03. 89 M. Ther. +1939 Klagenf.
 12.05. 90 Richard oo 7.8.1917

162/166 1866 169
 Josef, Weber oo Ther. NIEDERLE
 *12.2.1837 *11.1.1844
 E:Frenz oo E:Frenz oo
 Th. PROKOP 163 An. BASLER 66
 27.05.1866 Anna
 26.01. 68 Josef +
 9.03. 69 Wilhelm +1936
 6.06. 71 Bernhard Nr.166
 11.06. 73 Anton +1874
 10.07. 75 Josef +1875
 9.07. 78 Rudolf N.77 oo H.WO.
 18.09. 80 Emilia Maria//77
 7.06. 85 Ferdinand Jos.//77

157/200 1866
 Franz, Weber oo Veron. WEBER
 *27.12.1832 *11.11.1834
 E:Josef oo E:Anton oo
 Marg. LUH 267 A. SCHOCH
 22.10.1860 Maria
 18.08. 64 Franz
 15.10. 66 Anna
 229 Böhm. Dorf Lindenau
 Joh. Dominik, Bäck. oo Ma. STELZIG
 E: Dominik oo E: Jos., Förster oo
 Th. POSSELT 39 Ther. FEUCHTMEIT
 4.5.1878 Johann Dominik

312 Krassa 18
 Anton, Taglr. oo Veron. SCHRÖTER
 E:Vinz. oo E:+Anton oo Ver.
 Ba. ELSTNER 1 PRAGER Johannthal
 26.05.1863 Maria /28
 11.10. 65 Anton
 16.09. 67 Josef + 1868
 2.09. 70 Raimund
 30.10. 72 Adolf
 154/311 1881 154
 Karl oo Johanna PFICHT
 *1852 *1855
 E:Ant. oo Th. BR. E:+Joh. oo SITTE
 24.7.1881 Ferdinand
 21.4.1883 Wilhelm Nr.311

304/129 1873 129
 Franz, Inw. oo Julie HENNIG
 *1846 *1849
 E:Ant. oo E:+Jos. oo Ver.
 Th. BREUER 67 BIENERT/Dreusb.
 10.08.1872 Bertha +29.1.74
 23.01. 74 Ferdinand
 26.02. 76 Anna
 1.02. 78 Hedwig
 1.10. 79 Franz + 81
 13.02. 84 Ma. Christina
 30.10. 86 Anton + 87 Nr. 86
 16.03. 89 Juliana * * "

298/193 1869 Johannesthal
 Karl, Weber oo Ther. SCHUBERT
 *9.11.1840 *24.8.1845
 E:Karl oo Th. E:+Frenz oo Joh.
 HENNIG 180 Apol. KRAUSE
 8.03.1870 Franziska
 21.04. 74 Maria
 15.07. 75 Josef + 75
 1.08. 78 Franziska
 24.08. 80 Mädchen *+
 84 Emil + 2will.
 84 Anna + "

172/285 1878 225
 Stephan, Fabriker oo Karol. SCHWARZ
 *1854 *3.9.1857
 E:Frenz oo E:Josef oo Joh.
 Joh. WOLLM. 124 HENNIG d. Ant. 41
 16.05.1879 Heinrich
 19.05. 83 Josef +83 auf Nr.243
 172/124
 Franz, Inwohner oo Marie SCHÄFER
 E:F.r. oo Joh. WD. 124 E:+Ant. oo M.A. WD. 116
 26.05.1888 Ernst +1915

2 3 7
 Joseph HEIDRICH, Bauer u. Bäcker
 *14.11.1827 + 13.11.1896
 E:Jos. oo Joh. BAUDISCH

22.6.1852 Ringelshain 82
 Helene SÄNZE, Weberstochter
 *25.4.1832 + 9.4.1918
 E:Wenzel Sänze oo Th. KÜHNEL Rih.23

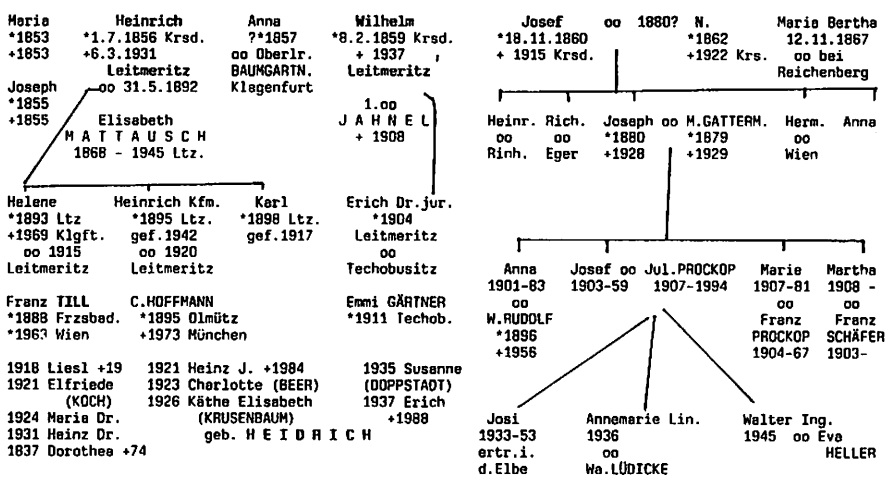

Die letzte HEIDRICH Familie aus Nr. 2 3 7 wurde 1 9 4 5 Stefan Stefanie Juljan
 mit allen Einwohnern aus Kriesdorf vertrieben, ebenso 1972 1974 1983
 die HEIDRICH - Nachkommen aus Leitmeritz mit fast der
 gesamten, weil deutschsprachigen, Bevölkerung.
 H E I D R I C H

Sippentafel für HEIDRICH in Kriesdorf b. Reichenberg in Nordböhmen
 um 1550 - 1945 /nur männliche Nachkommen mit Nachkommen/

Georg Heidrich der elder um 1552 - + 17.2.1657 105j. oo Walburgis + 28.2.1662 a.S.2!

Hans
 * um 1590
 ost 1615 nach
 Seifersdorf
 verzogen

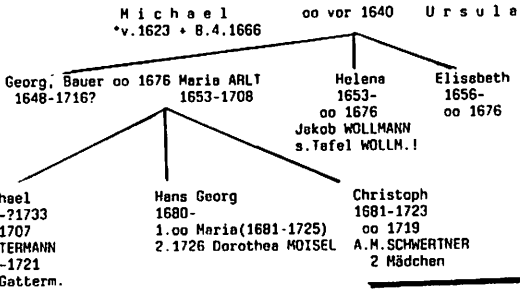

Nach 1620 sind einige Familien zur Zeit der Gegenreformation nach den angrenzenden protestantischen Gebieten ausgewandert!

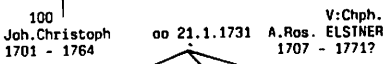

100/118 Joh.Christoph 1734 - 1808 oo 1762 M.A.JAKSCH 1737 - 1807

100/118 Franz, Häusler oo 1775 Barbers KÖNIG

A.Barbara 1750-

271/176 Franz 1748- 1.oo Beate 1748 1748-1768 2.oo 1788 Magd. HENNIG 1749-1793

100/191 1789 Joh. Josef 1766-1838 oo Ba.WOLLMANN 1769-1830

100/178 Joh.Chph. 1768-1806 oo 1798 Marg.WEEBER

100 Anton oo?1800 Ba.SPRINGER 1774-1856 1775-1858

118 Franz, Bäcker oo Barbara 1767-1825

271 Anton 1773-1800

100 Ma.An. 1791- oo Franz NEUHEUSER

191/238 Joseph 1793-1850 oo 1816

Seifersdorf 29 Johanna BAUDISCH 1796-1850 Lehrerstochter

156 Anton 1802- oo 1833 Ver.SITTE

118 Barbers 1790-1807

271 Laurenz

237 Joseph 1827-1896 oo 1852

Ringelshain 82 Helene SÄNZE 1832-1918

Johanna HEIDRICH 1839-

oo Anton WOLLMANN 1840

u.a.: Heinrich *1856 Krsdf. +1931 in Leitmeritz

Wilhelm *1859 Krsdf. +1937 in Leitmeritz

Josef *1860 Kr. +1915 "

oo Anna *1862 +1922 Kr.

Robert WOLLMANN 1875-1928

oo Maria KLEIN 1879-1951

237

Heinr. oo Rinh. oo

Rich. oo Eger

Joseph *1880 +1928 oo Ma.GATTERMANN *1879 +1929

Hermann oo in Wien

Anna

Elisabeth WOLLMANN 1904 - 1971 oo um 1920

Hermann von RÜHLING 1899 - 1944

oo 1892 Lt. El.MATTAUSCH 1868-1945

oo JAHNEL +1908

Erich Dr. 1904- oo

Helene/TILL 1893-1969
 Heinrich oo 1895-1942
 Karl 1898-1917

Anna 1901-83 oo Walter RUDOLF 1896-1956

Josef 1903-59 oo

Julie PROKOP 1907-94

Marie 1907-81 oo Franz PROCKOP 1904-67

Martha 1908 - oo Franz SCHÄFER 1903-

Josi 1933-53

Annemerie 1936

Walter 1945 oo Eve HELLER

Stefan Stefania Julian HEIDRICH

seine Söhne?

Christoph
 * 1581 +14.11.1678
 oo Ursula
 * 1597 + 3.11.1652

Adam
 *1590 + 3.3.1681
 1.oo vor 1620? Justina N.
 *1600? +12.5.1667

2.oo 8.7.1668 Maria NEUHÄUSER V: +Georg N.
 *1641 + 7.4.1682

Elias
 * 1612 + 7.3.1681
 1.oo 1635? Justina
 *1615 +13.12.1674
 2.oo 16.6.1675 V:Gg.
 Dorothea ELSTNER V:Gg.
 *1643 +17.01.1721

Jacob
 *1645? Christiane

Georg/Richter
 *1630 -
 oo Maria

Michael
 1631 - 1685
 oo 1662
 A.SCHWERTNER

Hans
 1633-1717
 oo Sabine N.
 1642-1710
 *1670 Sabina
 *1672 Maria
 *1675 Michael
 *1678 Rosine
 *1680 Helena
 *1685 Chph. +1723?
 ?13.3.1690 Johannes

Jakob
 oo Ursula
 Sabine *1653
 Michael 1651- 1653- 1665-
 Helena 1678 1685
 Tobias 1682
 Maria
 oo 1682
 Hans
 PASSLER

Elisab. WOLLMANN
 PITSCH

Ma. Christoff Mich. Elisab. Johannes
 1664 1685 1666 168
 1669
 oo 1685
 Johannes Michael Hans Gg. Johannes
 1705-72 1705-72 1705-72
 oo oo oo
 1729 1728 1733
 A.M.ELSTNER A.M.PIETSCH M.SCHMARTZE
 V:Jacob V:Hans V:Gg.

Rosina 1676
 Michael 1678
 Johannes 1678-
 7+1733
 Johannes Jakob
 oo 1723 oo 1734
 M.SCHWARZE A.M.SITTE
 Hans Wenzel 1749-

Georg 1682-
 Johannes 1683
 Tobias
 oo 1703
 Rosina A.M.MOISEL
 Seifersd.?
 Anna Ma. Joh.Chrph. Mich.
 1710- 1712- *+1720
 oo 1735 oo 1741
 Kath.MANN
 Ringelshain

172 54 242 171
 Johann Gg. Hans Michel Joseph Michael
 1725-1794 1730-1771 1728-99
 Schneider Bauer Schneider 1754
 oo oo oo El.
 A.M.ELSTNER (1730-1807) H.WOLLMANN (1744-1809) Magdelena GATTERMANN
 V:Jacob V:Hans V:Gg.

Dominik *v. 1765
 Zeuge 1789
 Josef 1757-1832
 oo Barb.JARISCH (1750-1827)
 Anton 1789
 Ignaz
 1.oo Barbara (1786-1820)
 oo Ma.Anna N. (1798-1828)
 2.oo Barb.MOISEL ?1786 -1851

Vinz. 172
 Josef 1766-1807
 Schneider oo 1788
 B.BASLER

172 54 242 242 224/295
 Veronika H.Mich. Anton Mich. Jos. Joseph
 1771- 1755- 1769- 1769- 1764-1830
 oo1796 oo1784? oo1795 oo1795 1.oo
 Jos.SITTE A.M.RICHTER M.HENNIG Mg.WOLL.
 B.BASLER A.M.RICHTER H.HENNIG 2.oo1805
 Th.RIEDEL

Anton 1789
 Ignaz
 1.oo Barbara (1786-1820)
 oo Ma.Anna N. (1798-1828)
 2.oo Barb.MOISEL ?1786 -1851

Anton 1789-
 Franz 1821-
 Facharb.

54 54 242 242 295
 Josef Theresia Anton Franz Anton
 1784- 1798-99 1800- 1800- 1788-1813
 oo 1804 Fr.WOLLM. Schneid. oo1825
 Leopold. BAUDISCH
 54 54/312 295/100
 Anton Vinzenz Bernhard
 1813- Lohweber
 312
 Anton
 1838-
 Schlosser

298
 Karl 1810-
 Lohnweber

276
 Anton 1830-
 Facharb.

292
 Franz 1830-
 Lohnweber
 Bäcker

132
 Hermann 1832-
 Fabrikarb.

200
 Franz 1832-
 Lohnweber

304
 Anton Hs.
 Erben

Josef Hermann
 100 E.M. #1904
 fec.: Johannes Fehr.v.Röhling 1926 - 1984
 Wollm.

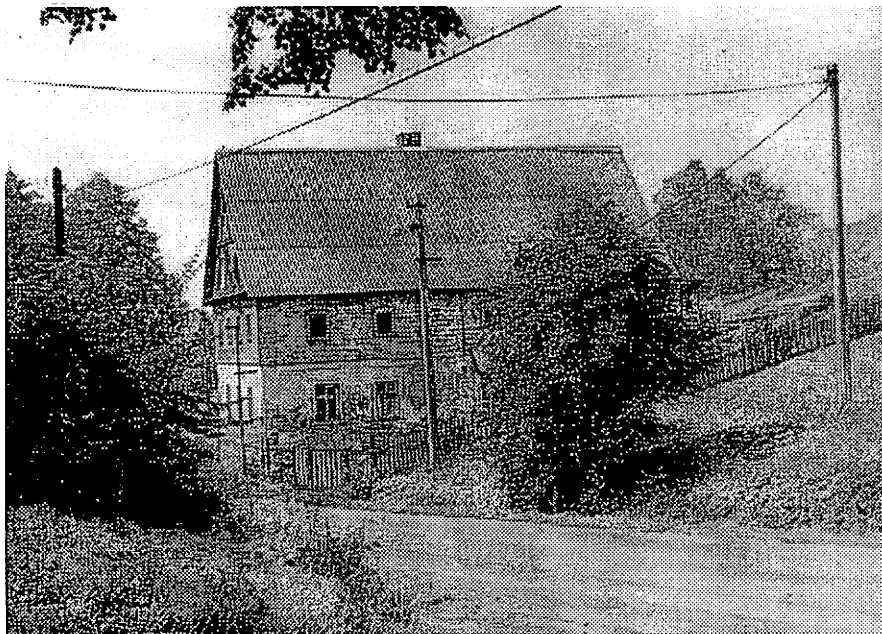

Kriesdorf o: Nr.237 HEIDRICH u: Nr.185 PROKOP /1985



Elternhaus und Garten

Lotte Beer-Heidrich

Schon mein Vater war in dem Haus in der Langen Gasse 49/51 in Leitmeritz zur Welt gekommen und aufgewachsen und hatte seine Familie dort gegründet. Zwei Treppen führten in den alten, wuchtigen Stadtturm. Im Haus selbst gibt es so dicke Mauern, daß Schränke darin eingebaut sind, z.B. Vorratsschränke in den Gängen. Das Treppenhaus hat ein Glasdach und die dreiteilige Treppe führt mit recht flachen Steinstufen in den 1.Stock und zum Dachboden. Er hat einen Dachstuhl mit uralten dicken Balken. Den Anbau mit zwei Zimmern im 1.Stock und einem großen Magazin für Langleisen und Rohre im Erdgeschoß hat Großvater angebaut. Die Toiletten, sprich Aborte, waren zu meiner Zeit noch im Flur. Im Turm gab es ein Plumpsklo, das wir im Sommer recht oft benutzen sollten. Vati, er hatte es wohl von seinem Vater gelernt, schöpfte im Herbst, wenn Obst und Gemüse abgeerntet waren, bei Regenwetter mit dem Jaucheschöpfer an einer langen Stange die Grube aus und verteilte den kostbaren Naturdünger auf die Beete und um die Obstbäume.

Die Türen in den Wohnungen im Hinterhaus waren bescheiden. In der vorderen repräsentativen Wohnung mit den großen Zimmern waren hohe Flügeltüren. Dort gab es Parkett, während in den hinteren Räumen einfache Holzdielen lagen, die ab und zu gestrichen wurden, grau-blau. Als Kleinkind wuchs ich unter dem milden Licht von Gaslampen auf. In den Straßen gab es diese Kandelaber noch lange. Um 1930 wurde eine hohe Bogenlampe auf dem Pfalzplatz aufgestellt, die ich vom Kinderzimmer aus sehen konnte. Durch die Lange Gasse, die ihren Namen von dem Langen Tor hat, das früher das Städtchen gegen Osten abschloß, zogen Handlungswagen hinaus, z.B. die Wagen der Bierbrauereien mit ihren kräftigen Pferden, sowie die Wagen der Spedition Gaube u.ä. Herein kamen die Bauern mit ihren kleineren Wagen, auf denen sie Ernteerträge zum Markt brachten und mit gekauften Geräten und Haushaltswaren wieder hinaus fuhren. An Samstagen kamen zahlreiche Bauersfrauen mit "Buckelkörben". Daraus boten sie Eier, Butter, Hühner, Gänse, Enten, Kräuter und Blumen auf dem Wochenmarkt an. Festzüge bei verschiedenen Veranstaltungen zogen vorbei, und Spaziergänger und Sportler, deren Ziel die Schützeninsel mit ihrem vielfältigen Angebot an Sportstätten war: Eislaufplatz im Winter, Rudervereine, Tennisplätze und Badeanstalten im Sommer.

Und Soldaten! Aus der nahegelegenen Infanteriekaserne waren bis 1918 die Trupps der k.k. österreichisch-ungarischen Armee mit Liedern und Marschmusik vorbei gezogen. Ich erlebte die Soldaten der tschecho-slowakischen Armee, ab 1938 die der deutschen Wehrmacht - alle mit ihren typischen Musikkapellen, wobei die Schellenbäume schon eindrucksvoll klangen! Aber Anfang des Jahres 1945 wälzten sich endlose Flüchtlingszüge wochenlang vorbei, bei Kältegraden bis fast 30 Grad. Dazwischen und danach zogen Teile der Wehrmacht, Angehörige aller Gattungen, teils noch in Gruppen mit ihren Offizieren, Sanitätseinheiten, dazwischen viele Einzelne, wankend, zerlumpt, ohne Schuhe - furchtbar! Im Mai kamen die Russen und ihre Soldatinnen, meist auf Panjewagen und still laut grölend zogen dazwischen tschechische und polnische Milizionäre. Wer Lust hatte, kam in ein Haus, um dort zu plündern oder auch um Schlimmeres zu tun. Es gab fast nur Frauen, Kinder und alte Leute in der Stadt und Flüchtlinge aus Schlesien, die wegen Schwäche oder Krankheit nicht weiter gezogen waren. ---

Es waren herrliche Kinder- und Jugendjahre, in diesem festen weiträumigen Bau mit dem Hof, eigener Quelle mit Pumpe und dem großen, von Mauern umgebenen Garten - und ein paar schlimme Wochen Anfang 1945 - und schließlich das Ende.

Erst jetzt habe ich mir überlegt, welchen Mut und unternehmerische Tatkraft mein HEIDRICH-Großvater, ein Bauernsohn aus Kriesdorf, bewiesen hat, als er das Haus mit dem Garten von 1 1/2 Tagwerk um 1890 kaufte!

Im Garten standen alte hohe Bäume: Ahorn- und Kastanienbäume und eine Akazie. Hart an der Mauer, wo niemals Sonne hinkam, gab es einen hohlen Baumstumpf, in dem ich mal im Juni noch Schneereste fand. In einer Ecke am Haus waren Hasenställe für Kaninchen und ein gemauerter Ziegenstall, mit einer Hühnerleiter für die Hennen im 1. Stock des Baues. Als kleines Kind bewunderte ich die Hennen, wie geschickt sie balanzieren konnten. Gelegentlich hielten wir auch Gänse und Enten. Für letztere wurde ein kleiner Teich in dem Tiergehege zementiert.

Unter dem Turm gab es "Gewölbe", kleine kühle Räume hinter dicken Mauern mit schmalen Türen, umgeben von dichten Fliederbüschen - ideale Vorratsräume, in denen auch an heißesten Sommertagen Speisen, Milch, Butter und die geernteten Früchte des Gartens frisch aufbewahrt werden konnten. Eine hölzerne Treppe führte in den Anbau im ersten Stock mit den alten Plumpsklosetts. Auf einem Aquarell vom Garten mit den Stadttürmen fehlt die Treppe. Ich nehme an, daß Vatis Bruder Karl/Ali diese Bilder gemalt hat und daß die Treppe erst nach dem 1. Weltkrieg gebaut wurde.

Im Garten war eine Nische in der niedrigeren Stadtmauer gegen Osten zu einer Wohnküche umgebaut worden. Es hieß "Lusthaus". Lustig waren die bunten Glasscheiben in den drei Glastüren. Wenn man von innen hinausschaute, konnte man einen blauen Rasen oder braune Tulpen oder einen lila Himmel sehen. Für uns Kinder waren diese Mischungsmöglichkeiten interessante Erkenntnisse.

Die Gasbeleuchtung an milden Sommerabenden und die Kochmöglichkeit auf einem Gasherd ermöglichten ein ganztägiges Leben im Sommer in dem Gartenhaus und auf der Terasse in der Sonne oder unter dem schützenden Dach des großen Walnußbaumes. Seine Früchte wurden im Oktober heruntergeschlagen. Es gab fast jede Art und Menge Obst, das in dieser verhältnismäßig warmen Gegend wuchs und noch wächst. Schließlich ist das nächstgelegene Dorf Schüttenitz, ca 2 km entfernt, der wärmste Ort in ganz Böhmen.

Erdbeeren und rote und schwarze Johannisbeeren ernteten wir so viel, daß wir sie körbeweise zum Konditor ins Nebenhaus brachten, der uns Kinder dafür mit feinem Gebäck belohnte. Selbstverständlich mußten wir beim Pflücken richtig helfen. Aprikosen, Pfirsiche, Kirschen, Weichseln, Äpfel, Birnen, Pflaumen und Quitten gediehen. Aus der dichten Brombeerhecke mit den großen veredelten Früchten zwischen Garten und Hof pflückte meist Vati, weil die Ranken gar zu dornig waren und fütterte uns. Vom Überfluß kochte Mutti köstliches Gelee. Weil Mutti sparsam wirtschaften mußte, gab sie sich jedes Jahr, bis 1945, viel Mühe, Gemüse und Obst aus dem Garten einzukochen oder einzusalzen.

Sogar Weintrauben reiften an besonders geschützten Stellen der Mauern. Die hohen Kirschen- und Birnenbäume wurden mit Hilfe von langen Leitern abgeerntet. Dabei half der Hausmeister, der viel bewunderte Alleskönner.

(Er schlachtete Kaninchen und Hennen, hackte Holz, brachte Kohle aus dem Keller im Winter früh in die Wohnung, putzte die oberen Scheiben der Fenster in fast 3 m Höhe, nahm die Vorhänge ab und hängte sie gewaschen wieder auf, reparierte unsere Fahrräder, reinigte verstopfte Leitungen u.v.a. - dieser Mann konnte einfach alles! Wir Kinder sprachen ihn mit "Herr N." an, darauf achtete mein Vater sehr, er duzte uns.)

Selbstverständlich gab es auch vielerlei Gemüse und Salat täglich frisch aus dem eigenen Anbau - ungespritzt. Und die Blumen! Von Schneeglöckchen bis zu den letzten Astern blühte vom Frühjahr bis in den späten Herbst so viel, daß man immer einen Strauß abschneiden konnte. Schneeglöckchen und Pfingstrosen holte ich 1984. Sie blühen jetzt auch hier. Ob sie noch aus Kriesdorf stammen? Gegossen wurde möglichst mit Brunnenwasser. Heinz und ich pumpten die schweren verzinkten Gießkannen voll und Vati holte sie, um mit ihnen die Beete zu gießen. Später wurden ein Schlauch angeschafft und moderne Gartengeräte von der Fa. "Wolff". Manchmal führte Vati die kräftesparenden Geräte interessierten Kunden im Garten vor. Das Gestell auf dem Bild mit der Reckstange stand bis 1945. Wir konnten auch eine Schaukel darin einhängen.

Großvater hatte sich mit dem Garten - neben der Arbeit im Laden eine kaum zu bewältigende Arbeit zugemutet! Auch Vater arbeitete oft bis in die Nacht und sie taten es gerne - und ihre städtisch geborenen Frauen machten mit!

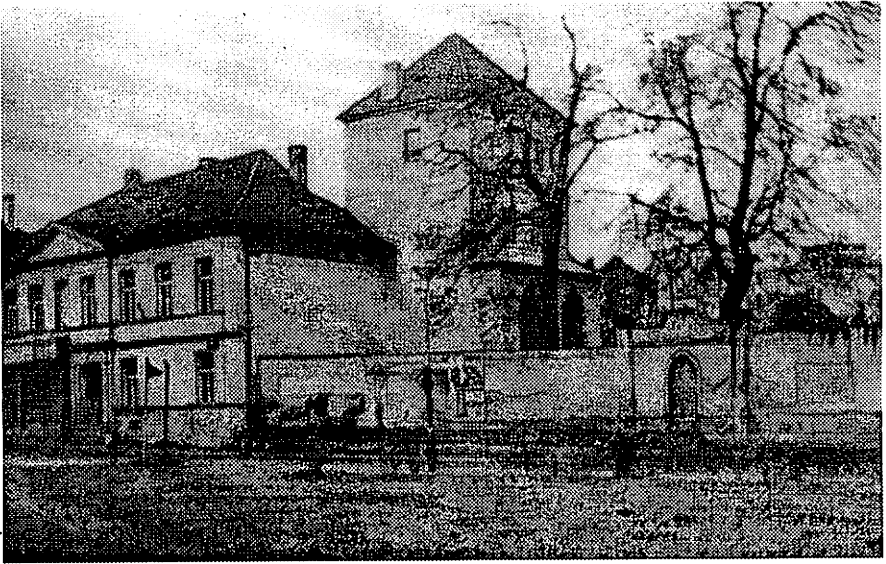

Leitmeritz Lange Gasse 49/51/HEIDRICH Haus und Garten

